

Werkgelegenheidsonderzoek 2020

Ontwikkeling van banen en vestigingen

in Flevoland

Factsheet gemeente Urk

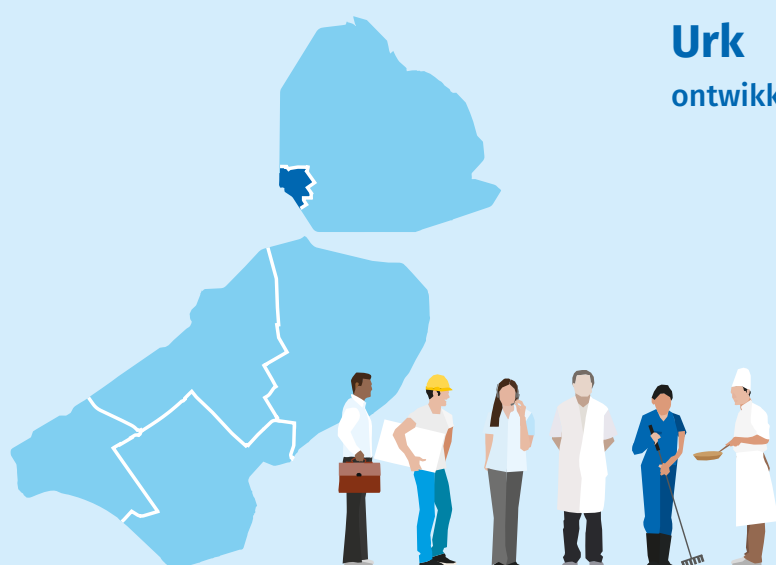

Urk

ontwikkeling banen en vestigingen 2019-2020

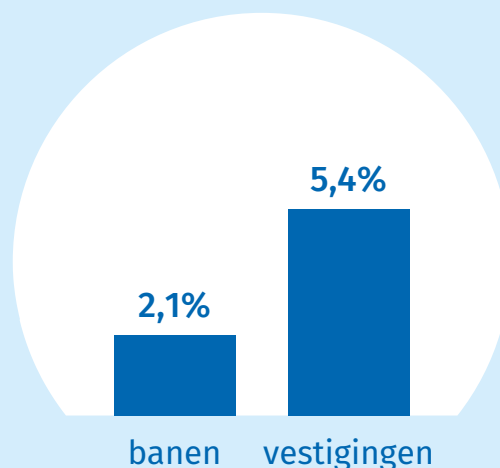

Factsheet gemeente Urk

Het jaarlijkse werkgelegenheidsonderzoek geeft inzicht in de ontwikkeling van banen en vestigingen in Flevoland. Het onderzoek bestaat uit een hoofdrapport en zes factsheets. Voor elke gemeente een eigen factsheet: Almere, Dronten, Lelystad, Noordoostpolder, Urk en Zeewolde.

Gegevens van zowel april als september 2020

De provincie Flevoland hanteert bij haar provinciale register jaarlijks de stand per 1 april als peildatum. Dit volgens het Landelijk Informatie Systeem van Arbeidsplaatsen (LISA).

In deze editie hebben we aanvullend gemeten op peildatum 1 september 2020. Zo krijgen we een beter beeld van de impact van corona op de ontwikkeling van banen en vestigingen.

Let op

Bij veranderingen tussen 1 april en 1 september 2020 kunnen seizoenseffecten een rol spelen. In de factsheet hebben we vooral cijfers van april 2020 gebruikt. Zodat we een goede vergelijking met eerdere jaren kunnen maken. Bovendien is de respons op peildatum 1 september 2020 iets lager dan op 1 april 2020. Daarom moeten we de uitkomsten van 1 september 2020 met wat meer terughoudendheid interpreteren.

Door afronding kan de som iets afwijken van het totaal.



Ontwikkeling aantal banen ten opzichte van vorig jaar in Urk en Flevoland in procenten

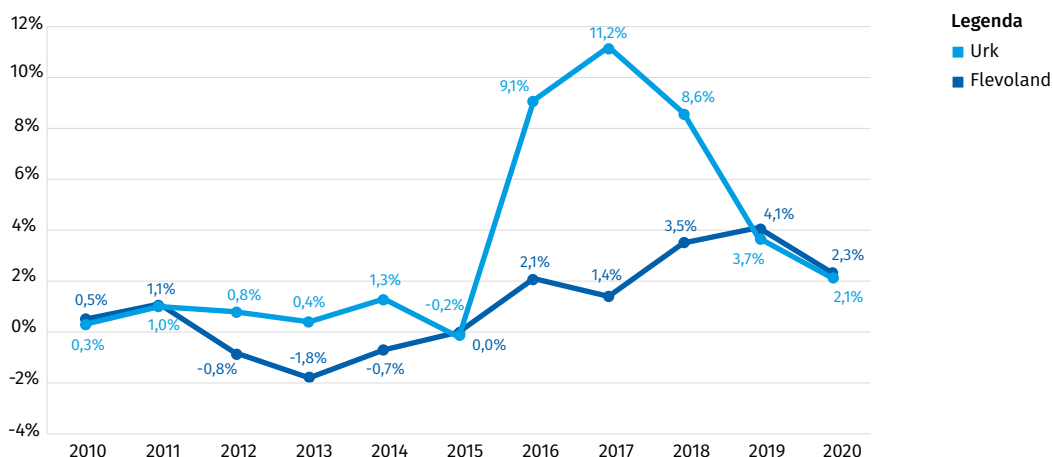

Ontwikkeling banen ten opzichte van vorig jaar per sector in procenten 2019-2020

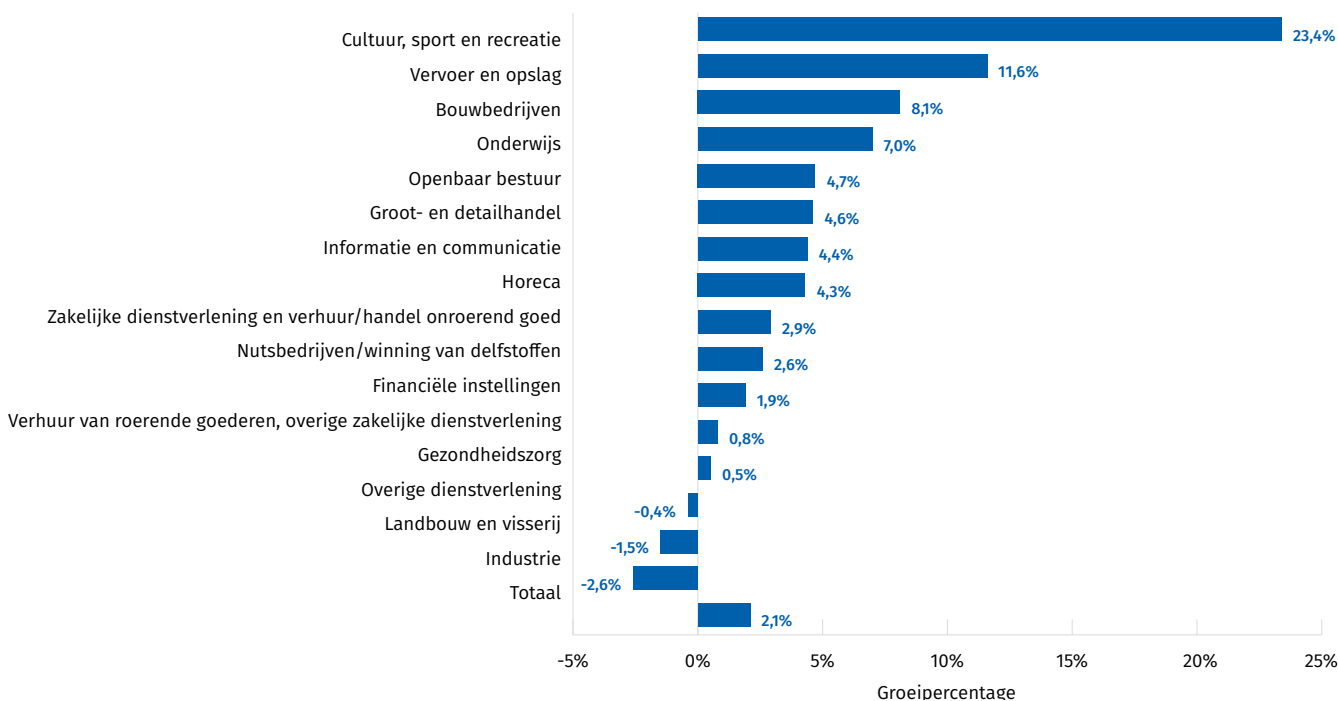

Vijf sectoren met het grootste aandeel in de totale werkgelegenheid, 2020

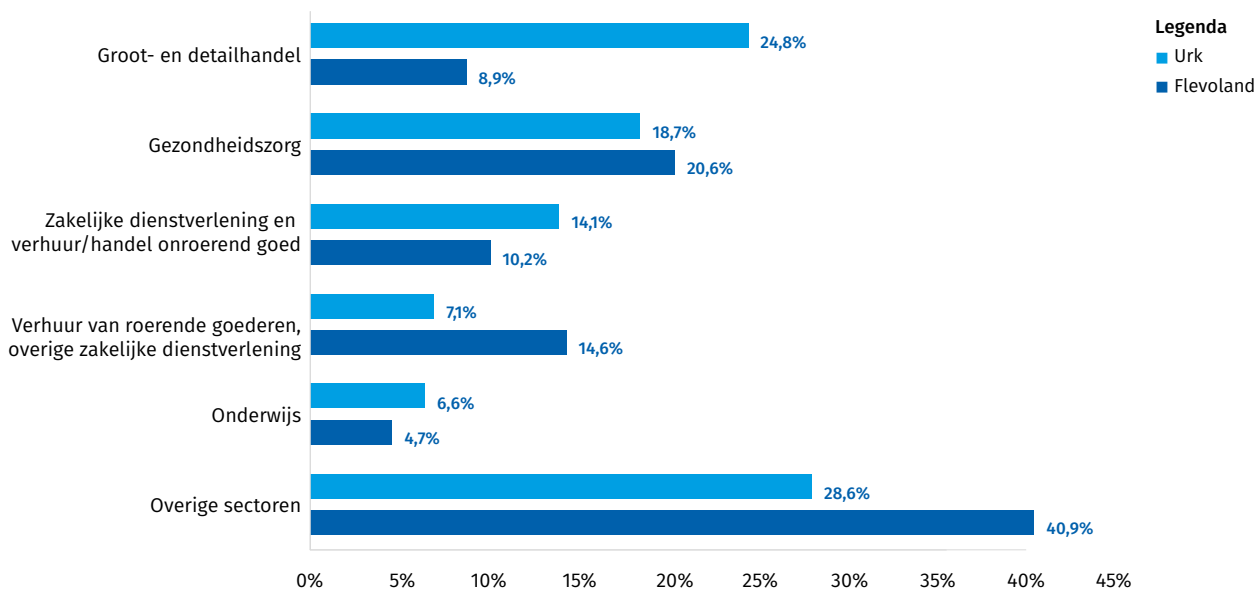

Werkgelegenheidsdynamiek Urk 2020

	2019-2020 (april)	2020 april - september
(Verloren) banen bij opgeheven vestigingen	-160	-70
(Verloren) banen bij vertrokken vestigingen (naar buiten de provincie)	-10	-10
Banen bij nieuwe opgerichte vestigingen	340	140
Banen bij binnengekomen vestigingen (van buiten de provincie)	10	10
Banen bij bestaande vestigingen	50	30
Totale banengroei	230	100

Ontwikkeling vestigingen ten opzichte van vorig jaar in Urk en Flevoland in procenten

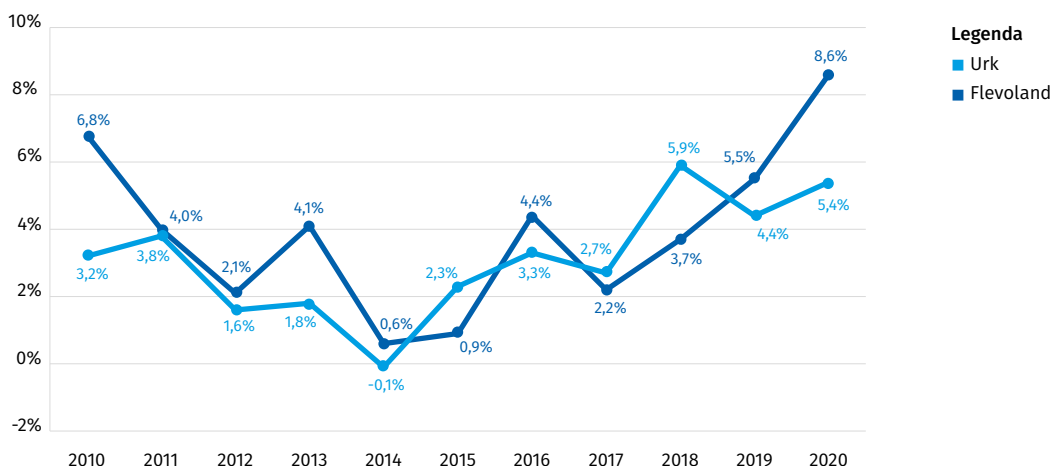

Ontwikkeling vestigingen ten opzichte van vorig jaar per sector in procenten 2019-2020

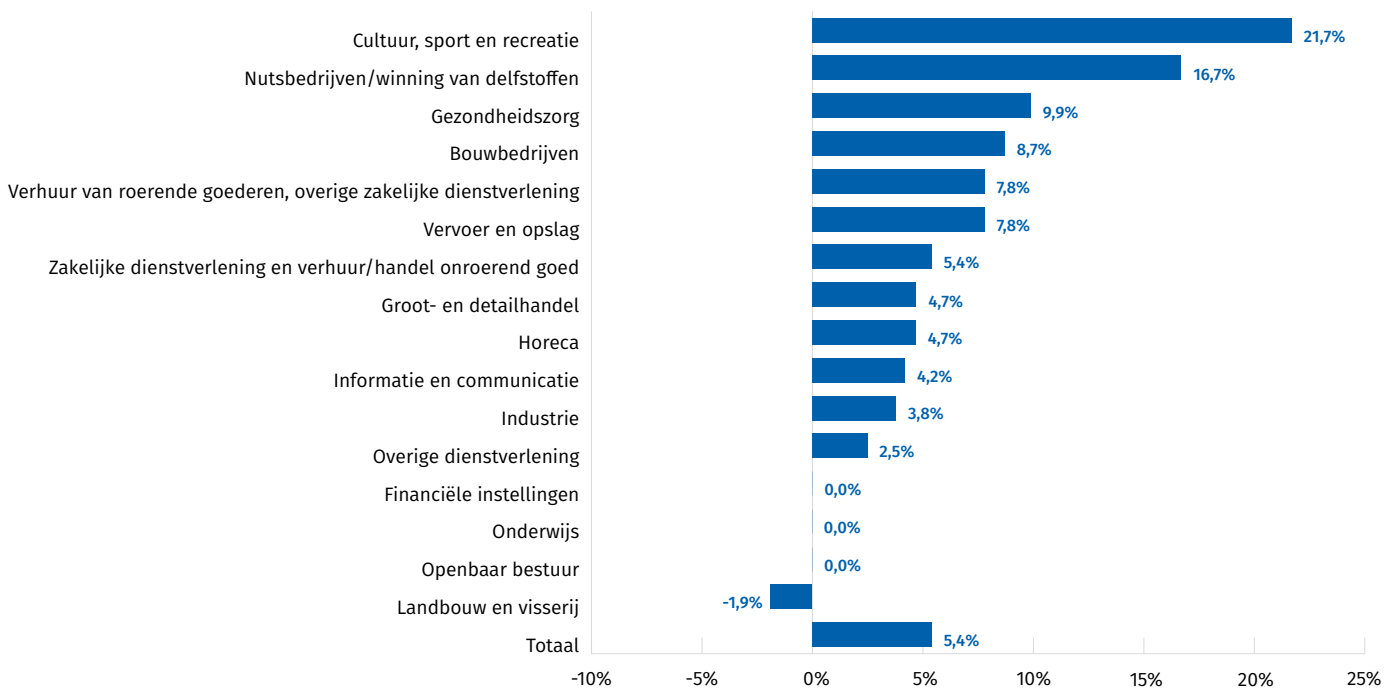

Verdeling banen naar vestigingsgrootte in Urk in 2020

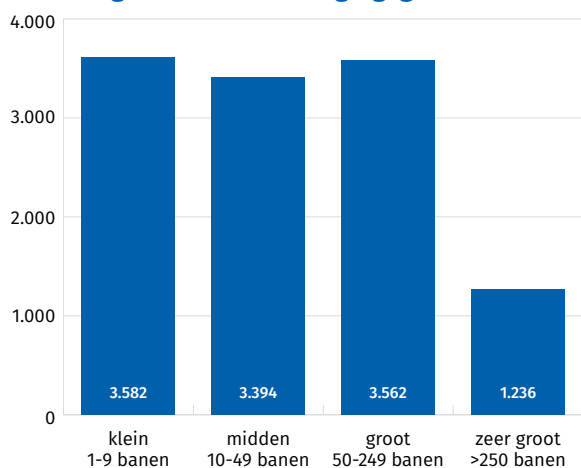

Ontwikkeling banen per sector in Urk, 2019 (april) - 2020 (april en september)¹

Ontw. 2020 april - sept.	2019 (april)	2020 (april)	2020 (sept.)	Ontw. 2019-2020 (april)	Ontw. 2019-2020 (april)	Ontw. 2020 april - sept.	Ontw. 2020 april - sept.
				Abs.	%	Abs.	%
Nutsbedrijven / winning van delfstoffen	40	40	40	0	3%	0	0%
Zakelijke dienstverlening en verhuur / handel onroerend goed	520	530	560	10	3%	30	5%
Landbouw en visserij	660	650	650	-10	-2%	0	0%
Industrie	3.000	2.920	2.990	-80	-3%	70	2%
Bouwbedrijven	720	780	780	60	8%	0	1%
Groot- en detailhandel	2.100	2.200	2.230	100	5%	30	1%
Vervoer en opslag	560	630	630	70	12%	0	0%
Horeca	230	240	250	10	4%	10	2%
Informatie en communicatie	90	90	100	0	4%	10	6%
Financiële instellingen	50	50	50	0	2%	0	-6%
Verhuur van roerende goederen, overige zakelijke dienstverlening	1.650	1.660	1.660	10	1%	0	0%
Openbaar bestuur	190	200	200	10	5%	0	0%
Onderwijs	580	620	600	40	7%	-20	-3%
Gezondheidszorg	840	840	820	0	0%	-20	-3%
Cultuur, sport en recreatie	50	60	70	10	23%	10	19%
Overige dienstverlening	260	260	260	0	0%	0	-2%
Totaal	11.540	11.770	11.870	230	2%	100	1%

¹ Door afronding en een drempelwaarde van 10 kan de som afwijken van het totaal. Ook kan er hierdoor sprake zijn van een relatieve stijging of daling, terwijl deze niet terug te zien is in absolute aantallen.

Ontwikkeling vestigingen per sector in Urk, 2019 (april) - 2020 (april en september)²

Ontw. 2020 april - sept.	2019 (april)	2020 (april)	2020 (sept.)	Ontw. 2019- 2020 (april)		Ontw. 2020 april - sept.	
				Abs.	%	Abs.	%
Nutsbedrijven/winning van delfstoffen	10	10	10	0	17%	0	0%
Zakelijke dienstverlening en verhuur/ handel onroerend goed	170	180	180	10	5%	0	2%
Landbouw en visserij	150	150	150	0	-2%	0	1%
Industrie	160	170	170	10	4%	0	1%
Bouwbedrijven	310	340	350	30	9%	10	2%
Groot- en detailhandel	370	380	390	10	5%	10	3%
Vervoer en opslag	130	140	140	10	8%	0	3%
Horeca	40	50	40	10	5%	-10	-2%
Informatie en communicatie	50	50	50	0	4%	0	-4%
Financiële instellingen	20	20	20	0	0%	0	-12%
Verhuur van roerende goederen, overige zakelijke dienstverlening	60	70	70	10	8%	0	-3%
Openbaar bestuur	10	10	10	0	0%	0	0%
Onderwijs	50	50	50	0	0%	0	0%
Gezondheidszorg	120	130	140	10	10%	10	4%
Cultuur, sport en recreatie	20	30	30	10	22%	0	0%
Overige dienstverlening	120	120	120	0	3%	0	-1%
Totaal	1.790	1.890	1.910	100	5%	20	1%

Ontwikkeling aantal banen naar type in Urk

	2010	2011	2012	2013	2014	2015	2016	2017	2018	2019	2020 (april)	2020 (sept.)
Fulltime	6.380	6.530	6.510	6.510	6.550	6.680	7.370	8.060	8.820	9.180	9.430	9.470
Parttime	1.820	1.750	1.830	1.860	1.930	1.790	1.870	2.230	2.350	2.360	2.340	2.400
Alle banen	8.200	8.280	8.340	8.370	8.480	8.470	9.240	10.290	11.170	11.540	11.770	11.870

Jaarlijkse toe-/afname van het aantal banen in Urk en Flevoland

	2011	2012	2013	2014	2015	2016	2017	2018	2019	2020 (april)	2020 (apr.-sept.)
Urk	70	60	30	110	-10	770	1.050	880	370	240	90
Flevoland	1.950	-1.360	-3.180	-1.240	50	3.650	2.470	6.250	7.450	4.360	1.510

Jaarlijkse toe-/afname van het aantal vestigingen in Urk en Flevoland

	2011	2012	2013	2014	2015	2016	2017	2018	2019	2020 (april)	2020 (apr.-sept.)
Urk	50	20	30	0	40	50	40	100	70	100	20
Flevoland	1.290	690	1.390	210	340	1.590	830	1.440	2.180	3.610	960

² Door afronding en een drempelwaarde van 10 kan de som afwijken van het totaal. Ook kan er hierdoor sprake zijn van een relatieve stijging of daling, terwijl deze niet terug te zien is in absolute aantallen.

Colofon

Werkgelegenheidsonderzoek 2020

Ontwikkeling van banen en vestigingen in Flevoland / Factsheet gemeente Urk

Dit is een uitgave van

Provincie Flevoland
Visarenddreef 1
Postbus 55
8200 AB Lelystad

Contact

T 0320 – 265 265
E info@flevoland.nl
W www.flevoland.nl

Kijk voor de digitale versie en meer informatie op
www.flevoland.nl/werkgelegenheidsonderzoek2020



Of scan de QR-code

Deze uitgave is mede mogelijk gemaakt door

Gemeente Almere, Gemeente Dronten, Gemeente Lelystad, Gemeente Noordoostpolder, Gemeente Urk, Gemeente Zeewolde en I&O Research.

© Mei 2021

Bronvermelding

Bij gebruik van de werkgelegenheidscijfers of verwijzingen naar deze publicatie graag vermelden: Werkgelegenheidsonderzoek 2020, Provincie Flevoland.

