

Verklaring geen financiële moeilijkheden

Wanneer een aanvrager in financiële moeilijkheden verkeert is dit grond om de subsidie te weigeren (art. 1.5, onder d van de nadere regels MKB Innovatiestimulering Topsectoren Flevoland).

Met deze verklaring verklaart de aanvrager niet in financiële moeilijkheden te verkeren, als bedoeld in Verordening (EU) Nr. 651/2014 van 17 juni 2014. Indien de aanvrager deel uitmaakt van een groep van ondernemingen, dient deze verklaring te worden ingevuld op het niveau van de totale groep. De verklaring zal tijdens de beoordeling van de subsidieaanvraag worden getoetst.

1	<p>Behoort uw onderneming tot een groep van ondernemingen?</p> <p>Zie bijlage I voor het 'Stroomschema verbonden ondernemingen'. De groep van ondernemingen bestaat uit alle met de aanvragende onderneming verbonden ondernemingen.</p>	<p><input type="checkbox"/> Ja, vul de verklaring financiële moeilijkheden in op het niveau van de <u>totale groep</u>.</p> <p>U kunt dit doen op basis van de geconsolideerde jaarrekening. Wanneer u vrijgesteld bent van het opmaken van een geconsolideerde jaarrekening, verzoeken wij u een consolidatiestaat op te stellen op basis van de enkelvoudige jaarrekeningen van de groepsmaatschappijen.</p> <p><input type="checkbox"/> Nee, vul de verklaring in op het niveau van uw eigen onderneming.</p>
2	<p>Loopt tegen uw onderneming een collectieve insolventieprocedure?</p>	<p><input type="checkbox"/> Ja, uw onderneming verkeert in financiële moeilijkheden. Uw onderneming komt niet in aanmerking voor subsidie.</p> <p><input type="checkbox"/> Nee, ga verder.</p>
3	<p>Voldoet uw onderneming aan de criteria waardoor tegen uw onderneming een insolventieprocedure kan worden gestart (uw onderneming is opgehouden met het betalen van schuldeisers of voorziet dat dit gaat gebeuren)?</p>	<p><input type="checkbox"/> Ja, uw onderneming verkeert in financiële moeilijkheden. Uw onderneming komt niet in aanmerking voor subsidie.</p> <p><input type="checkbox"/> Nee, ga verder.</p>
4	<p>Is één of meer van de volgende situaties op uw onderneming van toepassing?</p>	
	<p>i) uw onderneming heeft reddingssteun ontvangen en de lening is nog niet terugbetaald ii) uw onderneming heeft reddingssteun ontvangen en de garantie is nog niet beëindigd iii) uw onderneming heeft herstructureringssteun ontvangen en bevindt zich nog in een herstructureringsplan</p>	<p><input type="checkbox"/> Ja, uw onderneming verkeert in financiële moeilijkheden. Uw onderneming komt niet in aanmerking voor subsidie.</p> <p><input type="checkbox"/> Nee, ga verder.</p>
5	<p>Is uw (groep van) onderneming(en) een mkb-onderneming die op het moment van indienen van de subsidie aanvraag korter dan 3 jaar bestaat (vanaf datum inschrijving KvK)?</p>	<p><input type="checkbox"/> Ja, onderteken de verklaring.</p> <p><input type="checkbox"/> Nee, ga verder.</p>
6	<p>Heeft uw onderneming als rechtsvorm:</p> <p>BV of NV</p> <p>CV, VOF of overige</p> <p>stichting, vereniging, eenmanszaak of maatschap?</p>	<p><input type="checkbox"/> Ja, ga verder met vraag 7.</p> <p><input type="checkbox"/> Ja, ga verder met vraag 9.</p> <p><input type="checkbox"/> Ja, ga verder met vraag 11.</p>

Ga verder op de volgende pagina.

7	<p>Indien uw (groep van) onderneming(en) als rechtsvorm een BV of NV is, vermeld dan op basis van de laatst vastgestelde (geconsolideerde) jaarrekening de volgende bedragen en de jaarrekening(en) die als bron is gebruikt (zie ook de toelichting bij vraag 1):</p> <p>Geplaatst aandelenkapitaal plus eventueel agio (A):</p> <p>Overige elementen van eigen vermogen (B):</p> <p>Totaal eigen vermogen (C):</p> <p><u>Bron</u> Verslagjaar: Naam (consoliderende) onderneming en kvk-nummer:</p>	Ga verder met vraag 8.
8	<p>Leverd het in mindering brengen van de opgebouwde verliezen op de reserves (bedrag ingevuld bij B van vraag 7) een negatief cumulatief bedrag op dat hoger is dan de helft van het geplaatste aandelenkapitaal plus agio (bedrag ingevuld bij A)? Gebruik de bij vraag 7 vermelde bedragen en indien nodig de voorbeelden in bijlage II.</p>	<input type="checkbox"/> Ja, uw onderneming verkeert in financiële moeilijkheden. Uw onderneming komt niet in aanmerking voor subsidie. <input type="checkbox"/> Nee, ga verder met vraag 11.
9	<p>Indien uw onderneming een CV, VOF of overige betreft, vermeld op basis van de laatst vastgestelde (geconsolideerde) jaarrekening het volgende bedrag en de jaarrekening(en) die als bron is gebruikt (zie ook de toelichting bij vraag 1):</p> <p>Kapitaal / vermogen (A):</p> <p><u>Bron</u> Verslagjaar: Naam (consoliderende) onderneming en kvk-nummer:</p>	Ga verder met vraag 10.
10	<p>Is het kapitaal/vermogen van de onderneming negatief? Gebruik het bij vraag 9 vermelde bedrag en indien nodig de voorbeelden in bijlage III.</p>	<input type="checkbox"/> Ja, uw onderneming verkeert in financiële moeilijkheden. Uw onderneming komt niet in aanmerking voor subsidie. <input type="checkbox"/> Nee, ga verder met vraag 11.
11	<p>Deze vraag is alleen van toepassing in het geval uw onderneming geen mkb-onderneming is.</p>	
	<p>Bedroeg in de afgelopen twee jaar:</p> <p>i) de verhouding tussen het vreemd vermogen en het eigen vermogen van de onderneming meer dan 7,5, en</p> <p>ii) de op basis van de EBITDA bepaalde rentedekkingsgraad van de onderneming minder dan 1,0?</p> <p>Gebruik indien nodig de voorbeelden in bijlage IV.</p>	<input type="checkbox"/> N.v.t., uw onderneming is een mkb-onderneming, onderteken de verklaring. <input type="checkbox"/> Ja, uw onderneming verkeert in financiële moeilijkheden. Uw onderneming komt niet in aanmerking voor subsidie. <input type="checkbox"/> Nee, onderteken de verklaring financiële moeilijkheden.

Aldus volledig en naar waarheid ingevuld door aanvrager:

Naam van de onderneming:

KvK-nummer:

Naam ondertekenaar:

Functie van de ondertekenaar:

Datum van ondertekening:

Handtekening:

Bijlage I: Stroomschema verbonden ondernemingen

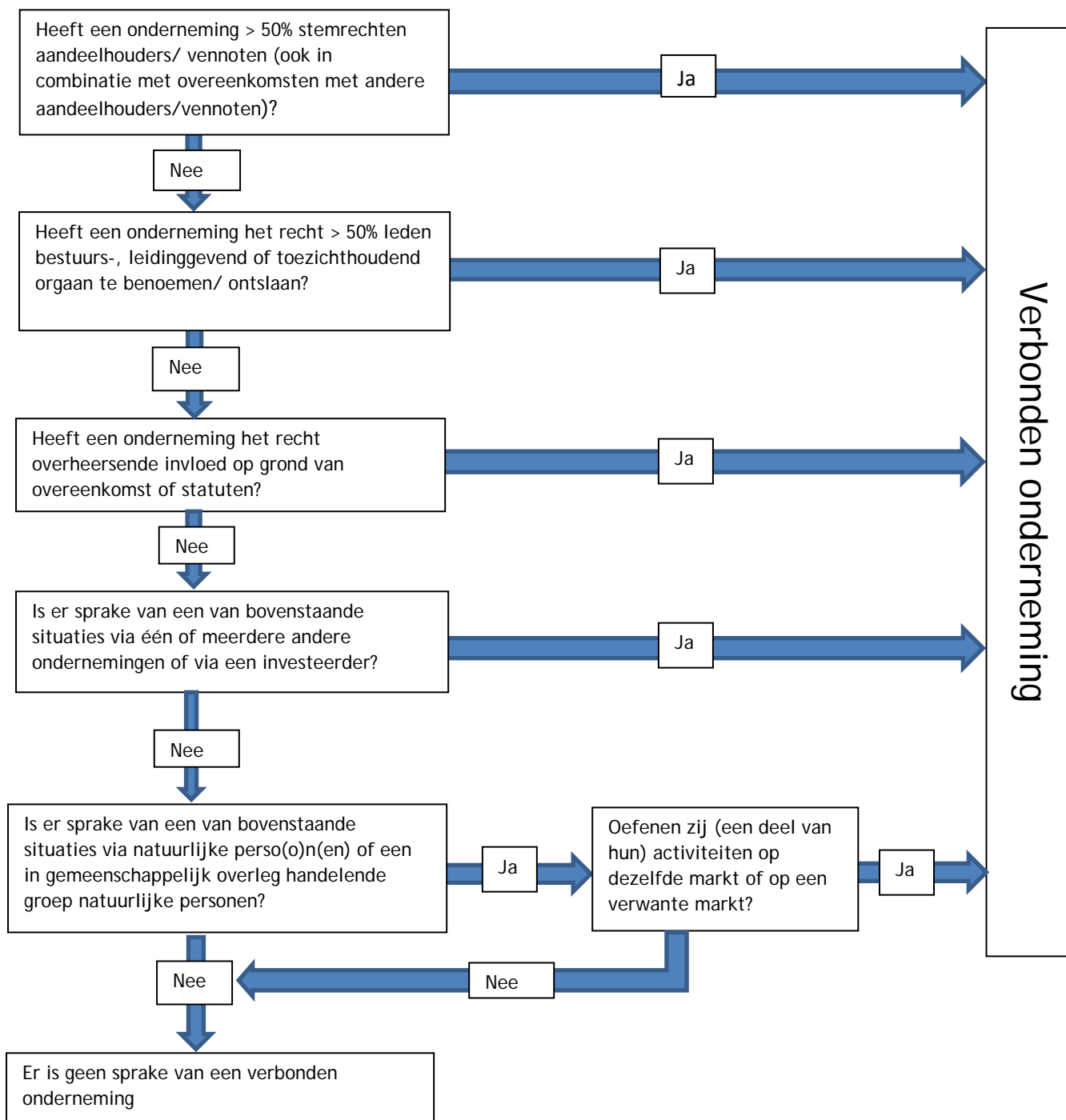

Bijlage II Voorbeelden rechtsvorm BV of NV

Voorbeeld 1:

Geconsolideerde balans per 31 december 2017

Bezittingen	50.000	Geplaatst aandelenkapitaal	18.000
		Agioreserve	<u>42.000</u>
		<A>	<u>60.000</u>
		Herwaarderingsreserve	1.000
		Wettelijke reserves	1.000
		Statutaire reserves	1.000
		Overige reserves	-44.000
		Onverdeelde winst	<u>1.000</u>
		Totaal reserves	<u> -40.000</u>
		Schulden	30.000
Balanstotaal debet	<u>50.000</u>	Balanstotaal credit	<u>50.000</u>

<A> Geplaatst aandelenkapitaal plus agio € 60.000
 Overige elementen eigen vermogen -/- € 40.000
 <C> Totaal eigen vermogen € 20.000

Conclusie: op basis van bovenstaande balans verkeert de onderneming in financiële moeilijkheden. Het negatieve cumulatieve bedrag op de reserves en de andere posten die behoren tot het eigen vermogen (minus € 40.000) is immers groter dan de helft van het geplaatste aandelenkapitaal plus agio (€ 30.000).

Noot: Bij een negatief eigen vermogen is er altijd sprake van financiële moeilijkheden volgens de definitie.

Voorbeeld 2:

Geconsolideerde balans per 31 december 2017

Bezittingen	70.000	Geplaatst aandelenkapitaal	18.000
		Agioreserve	<u>42.000</u>
		<A>	<u>60.000</u>
		Herwaarderingsreserve	1.000
		Wettelijke reserves	1.000
		Statutaire reserves	1.000
		Overige reserves	-24.000
		Onverdeelde winst	<u>1.000</u>
		Totaal reserves	<u> -20.000</u>
		Schulden	30.000
Balanstotaal debet	<u>70.000</u>	Balanstotaal credit	<u>70.000</u>

<A> Geplaatst aandelenkapitaal plus agio € 60.000
 Overige elementen eigen vermogen -/- € 20.000
 <C> Totaal eigen vermogen € 40.000

Conclusie: op basis van bovenstaande balans verkeert de onderneming niet in financiële moeilijkheden, omdat het negatieve cumulatieve bedrag op de reserves en de andere posten die behoren tot het eigen vermogen (minus € 20.000) kleiner is dan de helft van het geplaatste aandelenkapitaal plus agio (€ 30.000).

Bijlage III Voorbeelden andere rechtsvormen dan BV of NV

Voorbeeld 1:

Geconsolideerde balans per 31 december 2017

Bezittingen	50.000	€	Kapitaal / vermogen	€ 10.000
			Vreemd vermogen	40.000
				€
Balanstotaal debet	50.000	€	Balanstotaal credit	€ 50.000

Conclusie: Het kapitaal / vermogen in bovenstaande balans heeft een positief saldo. De onderneming verkeert niet in financiële moeilijkheden.

Voorbeeld 2:

Geconsolideerde balans per 31 december 2017

Bezittingen	50.000	€	Kapitaal / vermogen	-/- € 10.000
			Vreemd vermogen	60.000
				€
Balanstotaal debet	50.000	€	Balanstotaal credit	€ 50.000

Conclusie: Het kapitaal / vermogen in bovenstaande balans heeft een negatief saldo. De onderneming verkeert in financiële moeilijkheden.

Bijlage IV Voorbeeld "Grote onderneming" volgens groottecriteria

Toelichting op criterium verhouding vreemd vermogen / eigen vermogen:

Geconsolideerde balans per 31 december 2016

Bezittingen	120.000.000	€	Eigen vermogen	10.000.000	€
			Vreemd vermogen	110.000.000	€
Balanstotaal debet	120.000.000	€	Balanstotaal credit	€ 120.000.000	

Verhouding vreemd vermogen / eigen vermogen: 11

Geconsolideerde balans per 31 december 2017

Bezittingen	132.000.000	€	Eigen vermogen	12.000.000	€
			Vreemd vermogen	120.000.000	€
Balanstotaal debet	132.000.000	€	Balanstotaal credit	€ 132.000.000	

Verhouding vreemd vermogen / eigen vermogen: 10

Conclusie: De verhouding tussen vreemd vermogen en eigen vermogen bedroeg de afgelopen 2 jaar meer dan 7,5. De onderneming verkeert in financiële moeilijkheden wanneer de afgelopen 2 jaar ook aan het hierna genoemde criterium van de rentedekkingsgraad voldaan is.

Toelichting op criterium rentedekkingsgraad:

	2017	2016
EBITDA *	€ 100.000	€ 150.000
Rentelasten	€ 200.000	€ 200.000
Rentedekkingsgraad	0,50	0,75

Conclusie: De afgelopen 2 jaar was de rentedekkingsgraad lager dan de norm van 1,0. De onderneming verkeert in financiële moeilijkheden wanneer de afgelopen 2 jaar ook aan het criterium van de hiervoor genoemde verhouding tussen vreemd vermogen en eigen vermogen voldaan is.

**EBITDA is de afkorting voor Earnings Before Interest Taxes Depreciation and Appreciation, ofwel resultaat voor aftrek van rente, belastingen, afschrijvingen op activa en bijzondere waardeverminderingen.*